

DELAVNICA "RIBIŠTVO IN RIBOGOJSTVO" ZA PRIPRAVO STRATEGIJE LOKALNEGA RAZVOJA LAS ISTRE

Pr pripravljamo Strategijo lokalnega razvoja (SLR) Lokalne akcijske skupine za območje občin Koper, Izola, Piran in Ankaran (LAS Istre), v okviru katere bo izvedenih več delavnic. Druga tematska delavnica bo v **petek 25.9.2015 ob 18:00 uri**, v Klubskem prostoru **Kulturnega doma Izola, Ulica obrske revolucije 1**.

Program delavnic:

- o Predstavitve izvajanja lokalnega razvoja, ki ga vodi skupnost CLLD (Community Lead Local Development) v 2014-2020
- o Predstavitve vzpostavitve LAS Istre ter aktivnosti za pripravo Strategije lokalnega razvoja
- o Identifikacija potencialnih projektov in programov za vključitev v Strategijo lokalnega razvoja LAS Istre

Vabljeni vsi, zlasti pa tisti, ki imate projektne ideje s področja ribištva in ribogojstva.

Prosimo za potrditev udeležbe na e-naslov: rina.cerkvenik@gmail.com ali ales.bolje@siol.net

Opomba, za potrebe priprave Strategije lokalnega razvoja LAS Istre (skrajšano: SLR) je bil julija letos objavljen tudi javni poziv za zbiranje predlogov projektov za pripravo SLR. Predloge zbiramo **do 30.9.2015**, na e-naslovih rina.cerkvenik@gmail.com oz. heidi.olenik@rrc-kp.si, in sicer **NA OBRZ-CU**, ki ga najdete preko te povezave: <http://www.rrc-kp.si/sl/novice/430-javni-poziv-las-istre-za-podrovanje-predlogov-potencialnih-projektov-slr.html>

AKTUALNO

Projekt SMART INNO se predstavlja na Primorskem sejmu

13.11.2014

Projekt SMART INNO se predstavlja na Primorskem sejmu Napoved regionalne konference za MSP
Projekt SMART INNO, ki ga v sodelovanju s 17...

Prebrati več

Startup vikend socialnih inovacij 2016

04.11.2014

Vabilo na Startup vikend socialnih inovacij 2016 Spoštovani, v Slovenskih Konjicah bo med 6. in 8. majem 2016 potekal Startup vikend...

Prebrati več

Vabilo predstavnikom podpornega okolja na predstavitev dobrih praks in izmenjavo izkušenj

04.11.2014

Javna agencija SPIRIT Slovenija vas vabi, da se v četrtek, 12. maja 2016 udeležite celodnevne srečanja, ki bo potekalo v okviru...

Prebrati več

REGIJA / OBČINE V REGIJI



CLLD – Lokalni razvoj, ki ga vodi skupnost

EVROPSKI SKLAD ZA POMORSTVO IN RIBIŠTVO 2014-2020, posebnosti sklada

MKGP, Sektor za lovstvo in ribištvo

Pravne podlage

- Uredba SSO, št. 1303/2013/EU, skupni strateški okvir za vse sklade.
- Uredba o Evropskem skladu za pomorstvo in ribištvo, št. 508/2014/EU (Uredba ESPR).
- Za izvajanje CLLD so pomembna predvsem določila 10. in 11., ter 58. do 64. člena in 95. člen.
- Smernice EK za izvajanje CLLD za vse sklade.

Opredelitev območij

1. **Ribiško območje** pomeni skladno z definicijo po tej uredbi območje Republike Slovenije, ki zajema vse obalne lokalne skupnosti (Koper, Izola, Piran, Ankaran), z znatnim deležem zaposlenosti v ribištvu ali akvakulturi, ki je funkcionalno skladno v geografskem, gospodarskem in socialnem smislu z najmanj 10.000 in 150.000 prebivalcev.
Celotno obalno območje 1 LAS, vsi trije skladi, ESPR je vodilni sklad;
LAS na obali mora obvezno vključevati ESPR.
2. **Akvakultura: kriteriji za izbor območij, ki so potrjeni tudi v PA.**
 - **Količina proizvodnje:** hladnovodna akvakultura 50 ton/letno na območje LAS, toplovodna akvakultura 30 ton/letno.
 - **Število proizvajalcev vodnih organizmov:** najmanj 5 ribogojcev, ki vzrejajo ribe za prehrano ljudi in so registrirani na območju LAS (Ajpes), ali registrirani v evidenci dopolnilnih dejavnosti na kmetiji ter imajo veljavno odločbo o odobritvi proizvodnje akvakulture s strani Uprave za varno hrano, veterinarstvo in varstvo rastlin.

Finančne informacije

- Za izvajanje pristopa CLLD 2014-2020 je skupno namenjenih 6.666.667,00 evrov javnih sredstev.
- Stopnja sofinanciranja (razmerje EU: SI): EU sredstva 75 %, RS sredstva 25 %.

Stopnja sofinanciranja po ukrepih:

1. **Tekoči stroški in animacija:** do 100 % upravičenih stroškov.
2. **Izvajanje operacij SLR in dejavnosti sodelovanja,** 50 % vseh upravičenih stroškov.
3. **Pripravljalna podpora:** pavšal 20.000 evrov sorazmerno iz vseh skladov za potrjeno SLR, in do 10.000 evrov za nepotrjeno SLR, skladno s pravili uredbe.

Finančne informacije

- Najvišji dovoljen znesek javne podore za posamezno operacijo je do 600.000 evrov.
- Najvišji dovoljen znesek javne podore za operacije sodelovanja je do 100.000 evrov.
- LAS na definiranem ribiškem območju je upravičen do 3.500.000,00 evrov javnih sredstev.
- Preostala sredstva se potrjenim LAS razdelijo na podlagi števila zaposlenih v sektorju akvakulture na območju LAS.

Cilji strategije (Uredba ESPR, člen 63)

- Zagotavljanje dodane vrednosti, ustvarjanje delovnih mest in spodbujanje inovacij v vseh fazah dobavne verige na področju ribištva in akvakulture;
- Podpiranje diverzifikacije znotraj ali zunaj gospodarskega ribištva, vseživljenjskega učenja in ustvarjanja delovnih mest na ribiških območjih;
- Povečevanje in izkoriščanje okoljskih prednosti ribiških območij, ublažitev podnebnih sprememb

- Spodbujanje socialne blaginje in varstva kulturne dediščine na ribiških območjih, vključno z ribištvom, akvakulturo in pomorsko kulturno dediščino;
- Krepitev vloge ribiških skupnosti v lokalnem razvoju ter gospodarjenje z lokalnimi ribolovnimi viri in upravljanje pomorskih dejavnosti.

V SLR bodo pri sredstvih sklada ESPR vključeni tudi projekti sodelovanja; **podpora se lahko dodeli**

- Med-regijskim (znotraj države) ali čezmejnim (različne DČ in /ali tretje države) projektom sodelovanja
- Za pripravljalno tehnično podporo LAS, ki se pripravljajo na izvedbo projekta.

Dopustnost vlog (10. člen uredbe 508/2014/EU)

1. Podpora iz ESPR ni dopustna za nobeno vlogo, ki jo vloži gospodarski subjekt, za katerega pristojni organ ugotovi, da je:

- Storil hudo kršitev iz člena 42 Uredbe Sveta št. 1005/2008 (IUU) ali člena 90 (1) Uredbe št. 1224/2009...
- Bil udeležen pri upravljanju, vodenju ali lastništvu plovil, vključenih na seznam IUU;
- Storil hudo kršitev pravil SRP, ki je kot taka opredeljena v drugi zakonodaji;
- DČ pred odobritvijo operacije preverjajo verodostojnost izjave, ki jo vlogi priložijo gospodarski subjekti.

Neopravičene operacije v okviru ESPR (člen 11, Uredba 508/2014)

- Operacije, ki povečujejo ribolovno zmogljivost ali oprema, ki povečuje zmožnost plovila za odkrivanje rib;
- Gradnja novih ribiških plovil ali uvoz ribiških plovil; trajno ali začasno prenehanje ribolovnih dejavnosti, razen, če ni v tej uredbi določeno drugače;
- Raziskovalni ribolov;
- Prenos lastništva podjetja;
- Neposredno upravljanje staleža, razen, kadar je to izrecno določeno s pravnim aktom Unije kot ohranitveni ukrep.

Povezava na prednosti Unije, specifični cilji

- Povečanje zaposlovanja in ozemeljske kohezije.
- Spodbujanje gospodarske rasti, socialne vključenosti, ustvarjanja novih delovnih mest ter podpiranja zaposljivosti in mobilnosti delovne sile v obalnih in celinskih skupnostih, ki so odvisne od ribištva in akvakulture.

Pristop CLLD

- Je **NOVOST** za lokalna območja v okviru ESPR 2014-2020;
- Pomeni **IZZIV** ;
- Predstavlja **PRILOŽNOST**;
- Je **VZPODBUDA** za oblikovanje novega partnerstva, sodelovanja in povezave med različnimi sektorji in skladi ter vsemi dejavniki razvoja na izbranem območju.

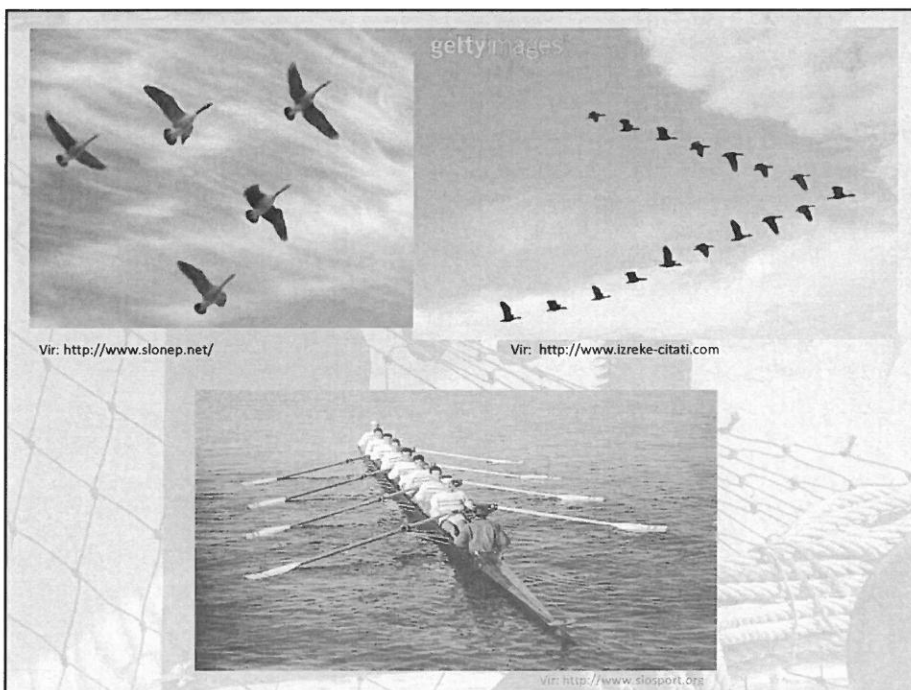

Hvala za pozornost

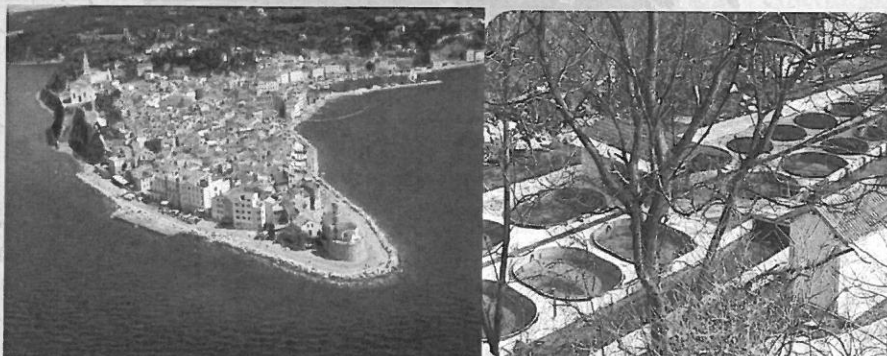

Fotografije izdelkov z delavnice dne 25.9.2015: Ribišтво in ribogojstvo – skupinsko delo

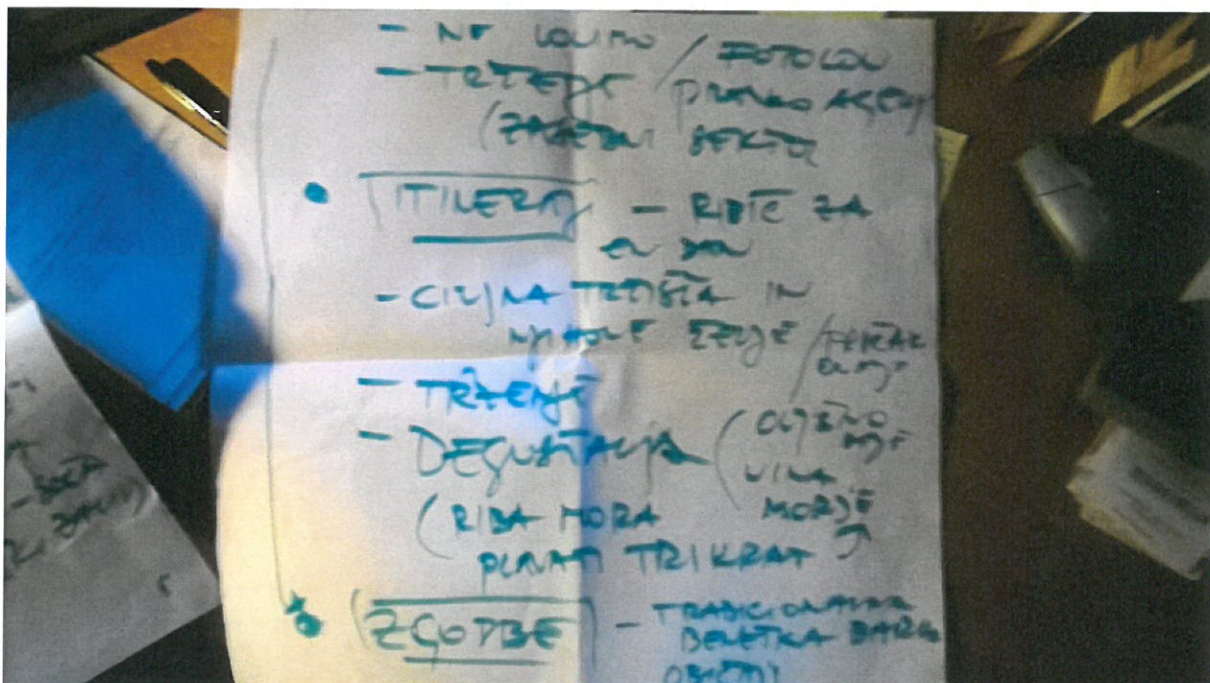
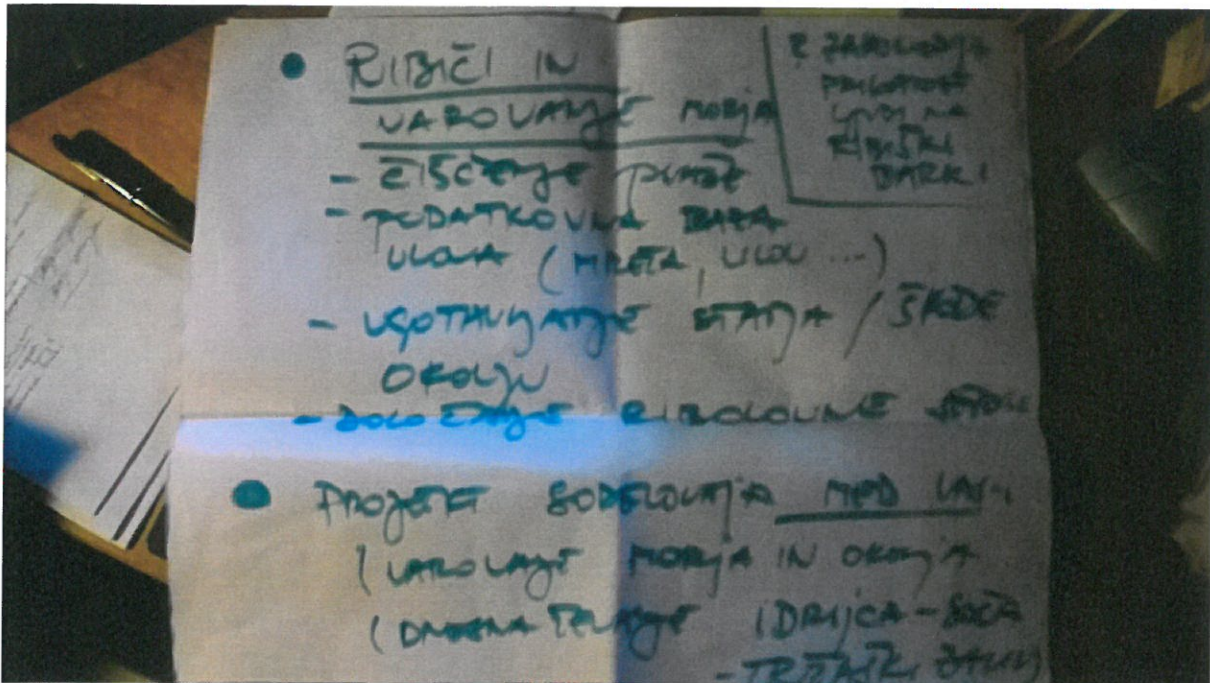

• KULINARIKA

(NOVI RECEPTI
RIBA - PASTERIZACIJA)

→ TRADICIONALNA / NOVI RECEPTI

• DOSLOŽNI / TRAJNA

KULTURA / LEGODBE

RIBA | PASTERIZACIJA

• SOS

SPORN / BILJEŽICE / SPISCI

- PRAKTIČNA / BILJEŽICE

- POKROPNJE UČENJE